

PLAN + 7.20. Bureaux et locaux techniques

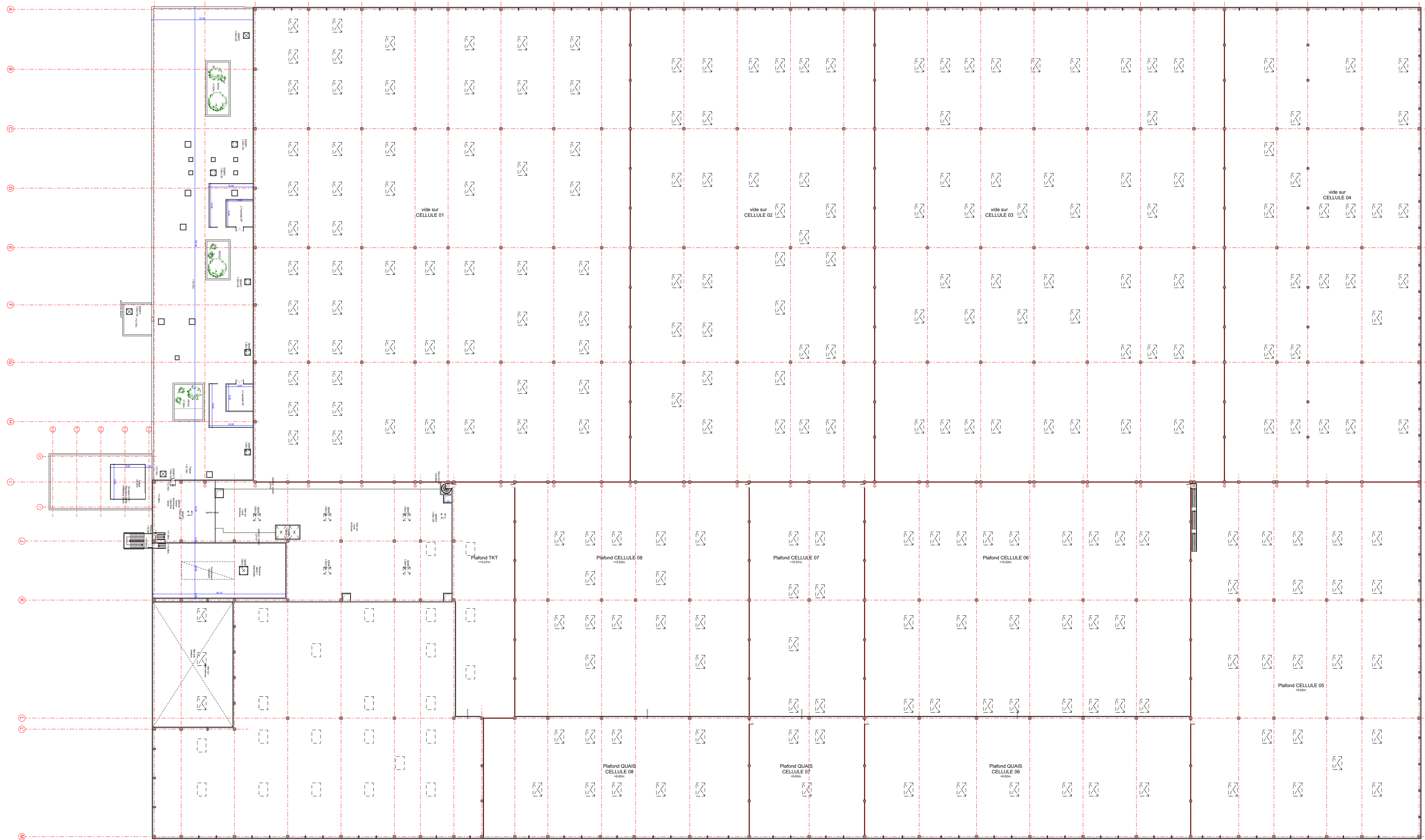

PLAN + 14.56m. Combles et toiture

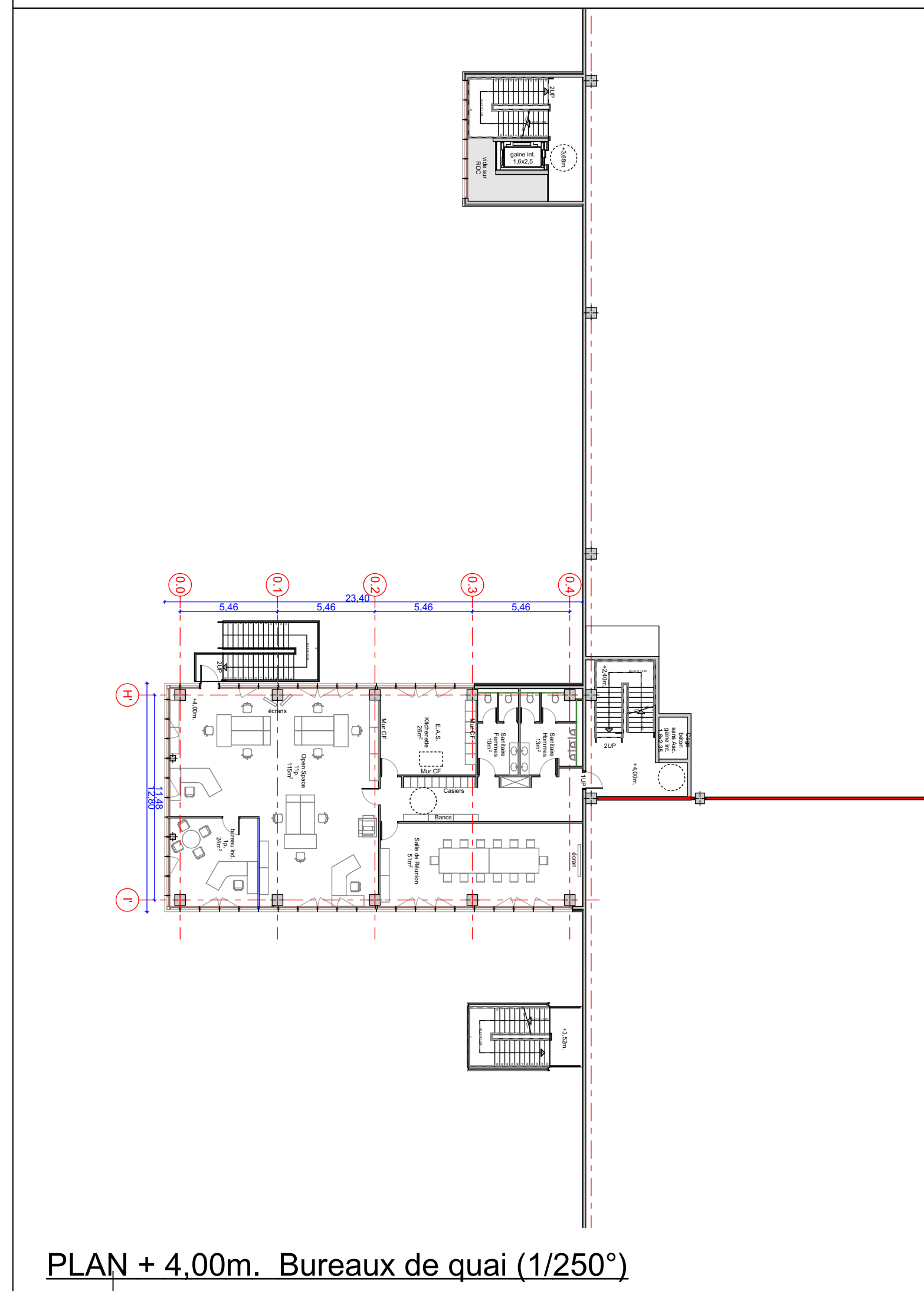

PLAN + 4.00m. Bureaux de quai (1/250°)

VILLE DE PLOUAGAT (22)
Z.A. DE KERTEDEVANT



CONSTRUCTION D'UNE PLATEFORME
TRI-TEMPERATURES et de BUREAUX



91 rue Lecourbe
75015 PARIS
Tél : 01 56 58 53 10



BP 30048
41 034 BLOIS CEDEX 9
Tél : 02 54 74 54 26

PERMIS DE CONSTRUIRE

LIBELLE DU DOCUMENT:		Dessiné par:	PPE
PLAN DES ETAGES R+1 R+2		Date:	06/12/2018
MODIFICATIONS:		Vérifié par:	OMA
		Date:	06/12/2018
		Echelle:	1/400°
			18010
PHASE	PLAN N°		
PC	AN03		